Vorgehen bei potenziellem Verstoss gegen die Anti-Doping-Bestimmungen

Vorbehältlich allfällig anderslautender Bestimmungen des Doping-Statuts (DS) von Swiss Olympic
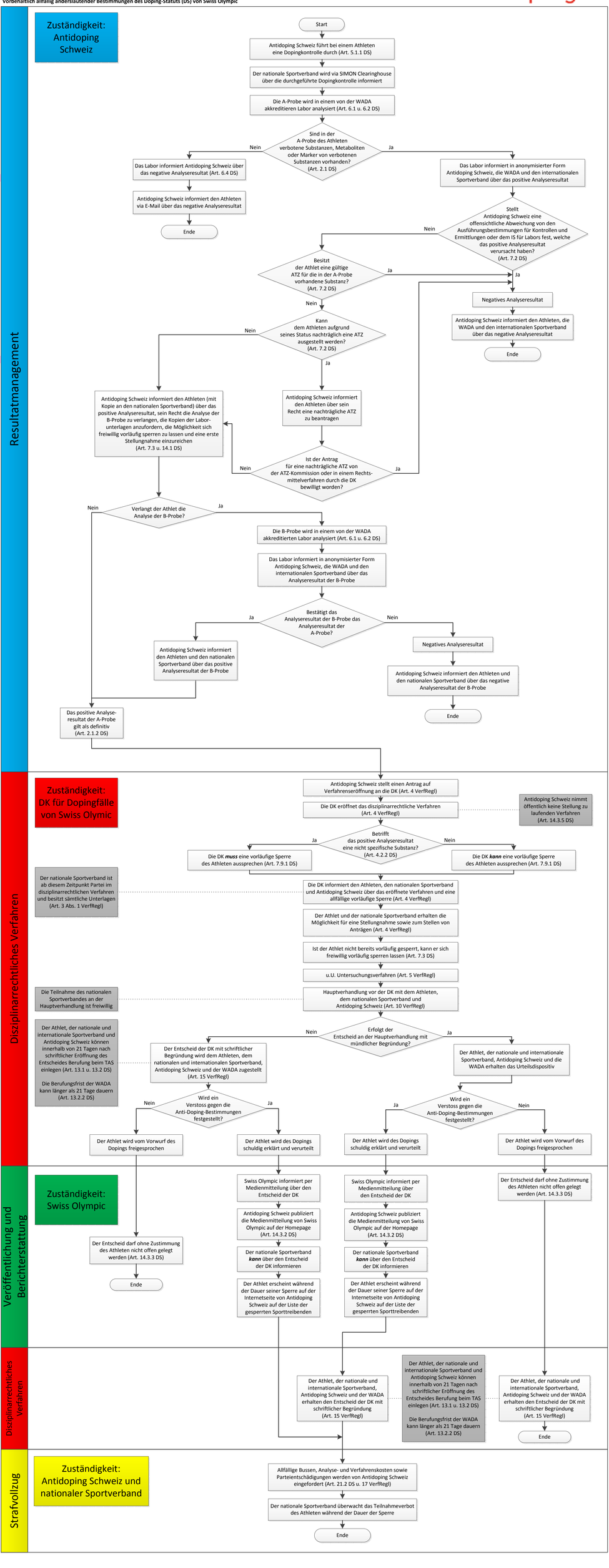
antidoping.ch